

SCHEDA CANTIERE

Centro poliartigianale e nuova sede SECOLO XIX Genova Bolzaneto Giardino pensile estensivo

Strutture e tipologia intervento

L'intervento è stato eseguito a con la realizzazione di un tetto giardino a copertura della struttura all'interno della quale si colloca la nuova sede del Secolo XIX, situato nella nuova zona industriale-artigianale di Genova Bolzaneto; il giardino pensile con inverdimento estensivo si sviluppa in piano ed è costituita in prevalenza da specie tappezzanti in varietà.

L'inserimento di specie tappezzanti miste (come anche per il vicino Ipermercato Aquilone) ha lo scopo di ottenere una superficie nel pieno rispetto dei canoni estetici dettati dalla tecnica della Land Art.

Superficie a verde: 2.200 m² (piano di copertura)

Descrizione delle stratigrafie

Drenaggio	Ecodren SD5
Accumulo idrico	IGROPERLITE [®] tipo T1 spessore 5 cm
Substrato	AgriTERRAM [®] TV spessore 10 cm
Vegetazione	Hedera Helix Cotoneaster salicifolia repens Hypericum calycinum Sinophoricarpes chenaultii
Impianto di irrigazione	subirrigazione

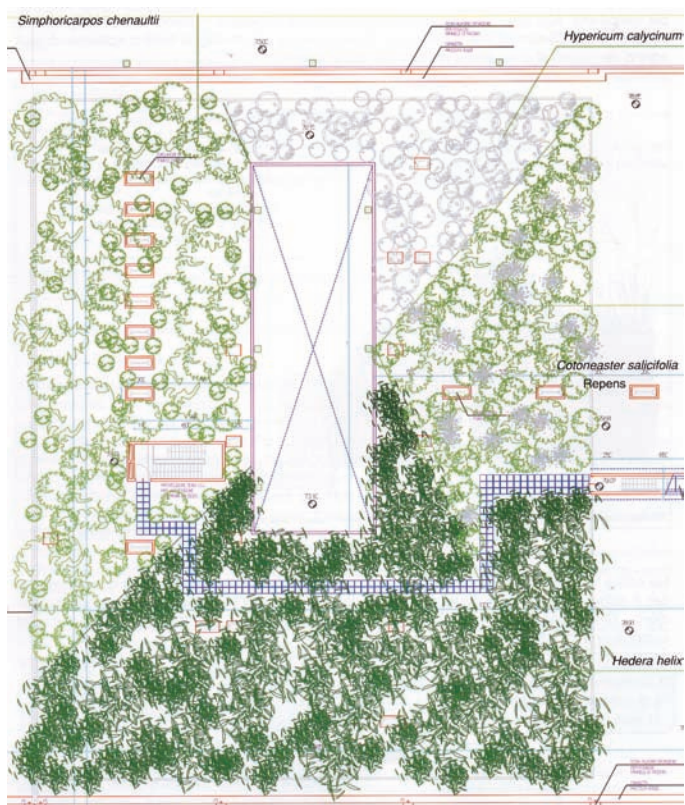

Studio realizzazione del sistema di giardini pensili:

Tecnogreen di Enzo Paoli - CO

Impresa esecutrice:

Tereasfalti Srl - GE

Periodo di realizzazione:

2001